Edition bi libri

Zweisprachige Kinderbücher

Frühjahr 2024

Frühjahr 2024:

Liebe Leser*innen,

das neue Jahr beginnt für uns mit schönen Ereignissen!

Im Vordergrund stehen unsere vier Novitäten aus dem Februar. Dazu zählt ein Bilderbuch-Debüt von Autorin und Illustratorin Julia Francke, die mit ihrem Besuch an unserem Stand auf der Frankfurter Buchmesse den Weg in unser Programm fand. ***Von der Prinzessin, die ihren Vater das Heulen lehrte*** ist ein modernes Märchen über die Macht der Emotionen, in der Vater und Tochter komplett unterschiedlich mit Stille umgehen – und das in 12 Sprachversionen.

Ebenfalls dabei ist ***Freunde gibt es überall*** – eine Geschichte übers Suchen und Finden von Freunden, in der unsere Hauptfigur Milli immer wieder scheitert, bis ihr schönes Lachen sie mit anderen Kindern verbindet. Dazu gesellt sich der dritte Band unserer Leyla Fontaine-Reihe mit ***Der faule Fisch Sefa*** und ein nostalgischer Blick auf Erwin Mosers Arbeit mit unserer NordSüd-bi:libri Kooperation ***Boris der Kater – Das Badewannenauto***.

Und apropos NordSüd: ab Januar 2024 beginnt für uns ein neues Kapitel, denn der Schweizer Verlag übernimmt Edition bi:libri! Es ergeben sich Chancen und Verbindungen, auf die wir gespannt sind und wir freuen uns sehr, ab sofort Teil der BilderBuchBande zu sein.

Abgesehen davon, hält der Herbst noch ein ganz besonderes Ereignis für uns bereit … Was könnte das wohl sein?

Viel Freude beim Stöbern und Entdecken unserer Bücher!

Edition bi:libri

Illustrationen von Lena Hesse, aus dem Bilderbuch »Eine Kiste Irgendwas«

Neu im Frühjahr 2024:

Jetzt in vier weiteren Sprachen

Hesse, Lena:

Eine Kiste Irgendwas

Hardcover, farbig illustriert,
21,6 x 21,6 cm, 32 Seiten, mit
mehrsprachigem MP3 Download,
ab 3 Jahren, 19,90 € [D]

Deutsch-Kurdisch/Kurmancî
ISBN 978-3-19-549620-9

Deutsch-Polnisch
ISBN 978-3-19-559620-6

Deutsch-Rumänisch
ISBN 978-3-19-569620-3

Deutsch-Ukrainisch
ISBN 978-3-19-579620-0

Weitere Sprachversionen
dieses Titels finden Sie auf Seite 15.

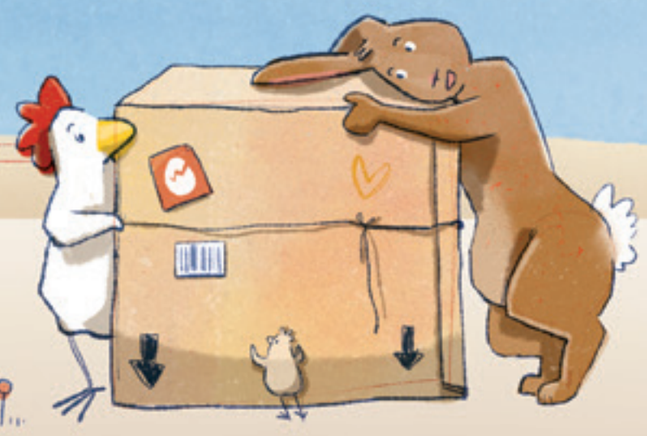

Neu im Frühjahr 2024:

NEU!

Ein modernes Märchen über die Macht der Emotionen

Nicht weit von hier lebt ein König, der Stille in seinem Reich wünscht. Seine geliebte Tochter jedoch ist laut, fröhlich und wild – all das, was der König nicht duldet. Nach einem zu stürmischen Spiel sperrt er den Drachen der Prinzessin in einen Käfig, woraufhin sie sehr wütend und sehr still wird. Zu still für den König, der nun erst recht keine Ruhe mehr findet.

Julia Francke
entdeckte ihre Liebe zum Illustrieren während so mancher thematisch durchaus anders gelagerten Vorlesung ihres Studiums der Skandinavistik und Geschichte an der Uni Bonn. Heute lebt sie als freiberufliche Illustratorin und Texterin am Fuße des Drachenfels, zusammen mit Mann, zwei Nachwuchs-Leseratten und Hund Grizzly. ***Von der Prinzessin, die ihren Vater das Heulen lehrte*** ist ihr erstes Bilderbuch.

Julia Francke

Von der Prinzessin, die ihren Vater das Heulen lehrte

Hardcover, farbig illustriert, 29,7 x 21,0 cm, 28 Seiten, mit Hörbuch als MP3 Download in 13 Sprachen, ab 4 Jahren, 20,90 € [D]

Der Titel ist in folgenden Sprachausgaben erhältlich:

Deutsch-Arabisch	ISBN 978-3-19-219620-1	Deutsch-Polnisch	ISBN 978-3-19-279620-3
Deutsch-Englisch	ISBN 978-3-19-229620-8	Deutsch-Rumänisch	ISBN 978-3-19-289620-0
Deutsch-Französisch	ISBN 978-3-19-239620-5	Deutsch-Russisch	ISBN 978-3-19-299620-7
Deutsch-Italienisch	ISBN 978-3-19-249620-2	Deutsch-Spanisch	ISBN 978-3-19-309620-3
Deutsch-Kurmancî	ISBN 978-3-19-259620-9	Deutsch-Türkisch	ISBN 978-3-19-319620-0
Deutsch-Persisch	ISBN 978-3-19-269620-6	Deutsch-Ukrainisch	ISBN 978-3-19-329620-7

Neu im Frühjahr 2024:

Eine witzige Geschichte über das Suchen (und Finden!) neuer Freunde

Milli ist umgezogen und fühlt sich auf einmal ganz allein. Ihre Freunde sind weit weg und alle Versuche, neue Freundschaften zu schließen, enden in einer Katastrophe. Wird sie es doch noch schaffen, Freunde zu finden?

Ulrike Fischer,
Jahrgang 1962, ist auf einem Bauernhof in einer lebhaften Großfamilie aufgewachsen. Ihre erste Kurzgeschichte schrieb sie mit 8 Jahren. Heute lebt sie mit ihrer Familie in einem Hügeldorf bei Münster und noch immer schreibt sie gern Geschichten. Bei Edition bi:libri sind 9 Titel aus der bilibrini-Reihe von Ulrike erschienen und jetzt auch das Bilderbuch ***Freunde gibt es überall***.

Miryam Specht,
geboren 1970 im Taunus, durfte an vielen Orten auf dieser Welt zu Hause sein. Eine inspirierende Palette an Farben und Formen hat sie seither im Gepäck. Heute lebt Miryam mit ihrer Familie zwischen zeitlosem Inselglück und buntem städtischen Treiben. Wo auch immer, träumt sie sich durch den Tag, Pinsel in der Hand!

Ulrike Fischer
Miryam Specht

Freunde gibt es überall

Hardcover, farbig illustriert, 21,0 x 29,7 cm, 28 Seiten, mit Hörbuch als MP3 Download in 13 Sprachen, ab 4 Jahren, 20,90 € [D]

Der Titel ist in folgenden Sprachausgaben erhältlich:

Deutsch-Arabisch	ISBN 978-3-19-339620-4	Deutsch-Polnisch	ISBN 978-3-19-399620-6
Deutsch-Englisch	ISBN 978-3-19-349620-1	Deutsch-Rumänisch	ISBN 978-3-19-409620-2
Deutsch-Französisch	ISBN 978-3-19-359620-8	Deutsch-Russisch	ISBN 978-3-19-419620-9
Deutsch-Italienisch	ISBN 978-3-19-369620-5	Deutsch-Spanisch	ISBN 978-3-19-429620-6
Deutsch-Kurmancî	ISBN 978-3-19-379620-2	Deutsch-Türkisch	ISBN 978-3-19-439620-3
Deutsch-Persisch	ISBN 978-3-19-389620-9	Deutsch-Ukrainisch	ISBN 978-3-19-449620-0

Neu im Frühjahr 2024:

NEU!

MP3

Aus unserer Reihe
NordSüd-bi:libri:

Ein Klassiker der deutschsprachigen Kinder- und Jugendliteratur!

Boris, der Kater, mag es behaglich. Aber hin und wieder kommt etwas dazwischen. Die lustigen Abenteuer des kleinen Katers mit den großen Ideen.

Erwin Moser

Boris der Kater – Das Badewannenauto

Hardcover, farbig illustriert, 16,5 x 23,2 cm, 64 Seiten, mit Hörbuch als MP3 Download in 9 Sprachen, ab 4 Jahren, 19,50 € [D]

Der Titel ist in folgenden Sprachausgaben erhältlich:

Deutsch-Arabisch	ISBN 978-3-19-019620-3	Deutsch-Russisch	ISBN 978-3-19-059620-1
Deutsch-Englisch	ISBN 978-3-19-029620-0	Deutsch-Spanisch	ISBN 978-3-19-069620-8
Deutsch-Französisch	ISBN 978-3-19-039620-7	Deutsch-Türkisch	ISBN 978-3-19-079620-5
Deutsch-Italienisch	ISBN 978-3-19-049620-4	Deutsch-Ukrainisch	ISBN 978-3-19-089620-2

Erwin Moser
wurde in Wien geboren. Er absolvierte eine Ausbildung zum Schriftsetzer, seit 1980 erfand und illustrierte er seine eigenen Geschichten. In über 30 Jahren veröffentlichte er zahlreiche Bilder- und Kinderbücher, die inzwischen zum Kanon der deutschsprachigen Kinder- und Jugendliteratur gehören. 2014 wurde in seinem Heimatdorf Gols das Erwin Moser Museum eröffnet. Erwin Moser starb 2017.

Neu im Frühjahr 2024:

GESCHICHTEN VON LEYLA FONTAINE

Aus unserer
Tiergeschichten-Reihe:

Der Fisch Sefa ist sehr faul. Auch als Leyla und alle anderen Tiere anfangen das Haus aufzuräumen, zu schmücken und sich hübsch zu machen, fällt es Sefa nicht ein, mitzumachen. Dabei verpasst er so einiges – vor allem viel Spaß!

Die Geschichte „Der faule Fisch“ aus der Reihe „Leyla Fonten“ wurde 2015 für den White Ravens Katalog ausgewählt.

Die Geschichten werden erzählt von der 86-jährigen Leyla Fontaine, der fiktiven Ur-, Ur-, Ur-, Urenkelin des französischen Fabelautors *La Fontaine*.
In jeder Geschichte wird die Einzigartigkeit eines ihrer Tiere durch ein Abenteuer dargestellt.

Tülin Kozikoğlu
Sedat Girgin

Der faule Fisch Sefa

Kartoniert, farbig illustriert, 24,0 x 22,0 cm, 28 Seiten, mit Hörbuch als MP3 Download in 13 Sprachen, ab 6 Jahren, 14,90 € [D]

Der Titel ist in folgenden Sprachausgaben erhältlich:

Deutsch-Arabisch	ISBN 978-3-19-099620-9	Deutsch-Polnisch	ISBN 978-3-19-159620-0
Deutsch-Englisch	ISBN 978-3-19-109620-5	Deutsch-Rumänisch	ISBN 978-3-19-169620-7
Deutsch-Französisch	ISBN 978-3-19-119620-2	Deutsch-Russisch	ISBN 978-3-19-179620-4
Deutsch-Italienisch	ISBN 978-3-19-129620-9	Deutsch-Spanisch	ISBN 978-3-19-189620-1
Deutsch-Kurmancî	ISBN 978-3-19-139620-6	Deutsch-Türkisch	ISBN 978-3-19-199620-8
Deutsch-Persisch	ISBN 978-3-19-149620-3	Deutsch-Ukrainisch	ISBN 978-3-19-209620-4

Tülin Kozikoğlu
hat an der Boğaziçi Universität in Istanbul Psychologie studiert. 2010 wurde sie vom Türkischen IBBY mit dem Kinderbuchpreis in der Kategorie Bilderbuch dotiert. Neben Kinderbüchern schreibt sie zusätzlich Kinderbuchrezensionen und Reiseberichte.

Sedat Girgin,
geboren in Istanbul, hat an der Mimar Sinan Universität der Schönen Künste Industriedesign studiert. Als freier Illustrator hat er über 60 Kinderbücher illustriert und mehrere Preise und Auszeichnungen bekommen, u. a. eine Nominierung für den Hans Christian Andersen Preis 2018.

bilibrini – die kleinen Zweisprachigen

Böse, Susanne / Dinter, Isabelle:

1, 2, 3 im Kindergarten

Dt.-Arab.	ISBN 978-3-19-399597-1
Dt.-Engl.	ISBN 978-3-19-819594-9
Dt.-Franz.	ISBN 978-3-19-829594-6
Dt.-Griech.	ISBN 978-3-19-839594-3
Dt.-Ital.	ISBN 978-3-19-849594-0
Dt.-Kurm.	ISBN 978-3-19-709595-0
Dt.-Pers.	ISBN 978-3-19-999594-4
Dt.-Russ.	ISBN 978-3-19-859594-7
Dt.-Span.	ISBN 978-3-19-869594-4
Dt.-Tigrin.	ISBN 978-3-19-719595-7
Dt.-Türk.	ISBN 978-3-19-879594-1

Fischer, Ulrike / Höppner, Gabi:

Beim Kinderarzt

Dt.-Arab.	ISBN 978-3-19-459597-2
Dt.-Engl.	ISBN 978-3-19-579596-8
Dt.-Franz.	ISBN 978-3-19-589596-5
Dt.-Griech.	ISBN 978-3-19-599596-2
Dt.-Ital.	ISBN 978-3-19-609596-8
Dt.-Kurm.	ISBN 978-3-19-079600-7
Dt.-Pers.	ISBN 978-3-19-089600-4
Dt.-Russ.	ISBN 978-3-19-619596-5
Dt.-Span.	ISBN 978-3-19-629596-2
Dt.-Türk.	ISBN 978-3-19-639596-9
Dt.-Ukr.	ISBN 978-3-19-819601-4

!

Böse, Susanne / Schulte, Achim:

Das sind wir – Von Kopf bis Fuß

Dt.-Arab.	ISBN 978-3-19-419597-4
Dt.-Engl.	ISBN 978-3-19-639595-2
Dt.-Franz.	ISBN 978-3-19-649595-9
Dt.-Griech.	ISBN 978-3-19-659595-6
Dt.-Ital.	ISBN 978-3-19-669595-3
Dt.-Kurm.	ISBN 978-3-19-629601-3
Dt.-Pers.	ISBN 978-3-19-639601-0
Dt.-Pol.	ISBN 978-3-19-649601-7
Dt.-Rum.	ISBN 978-3-19-659601-4
Dt.-Russ.	ISBN 978-3-19-679595-0
Dt.-Span.	ISBN 978-3-19-689595-7
Dt.-Türk.	ISBN 978-3-19-699595-4

Böse, Susanne / Brischnik, Irene:

Auf dem Bauernhof

Dt.-Arab.	ISBN 978-3-19-449597-5
Dt.-Engl.	ISBN 978-3-19-369596-3
Dt.-Franz.	ISBN 978-3-19-379596-0
Dt.-Griech.	ISBN 978-3-19-389596-7
Dt.-Ital.	ISBN 978-3-19-399596-4
Dt.-Kurm.	ISBN 978-3-19-069600-0
Dt.-Pers.	ISBN 978-3-19-059600-3
Dt.-Russ.	ISBN 978-3-19-409596-0
Dt.-Span.	ISBN 978-3-19-419596-7
Dt.-Türk.	ISBN 978-3-19-429596-4

Böse, Susanne / Leberer, Sigrid:

In der Schule

Dt.-Arab.	ISBN 978-3-19-259598-1
Dt.-Engl.	ISBN 978-3-19-269598-8
Dt.-Franz.	ISBN 978-3-19-279598-5
Dt.-Ital.	ISBN 978-3-19-289598-2
Dt.-Kurm.	ISBN 978-3-19-159600-2
Dt.-Pers.	ISBN 978-3-19-169600-9
Dt.-Russ.	ISBN 978-3-19-299598-9
Dt.-Span.	ISBN 978-3-19-309598-5
Dt.-Türk.	ISBN 978-3-19-319598-2

Böse, Susanne / Schlumberger, Juliane:

Die Sportarten

Dt.-Arab.	ISBN 978-3-19-439600-5
Dt.-Engl.	ISBN 978-3-19-449600-2
Dt.-Franz.	ISBN 978-3-19-459600-9
Dt.-Ital.	ISBN 978-3-19-469600-6
Dt.-Kurm.	ISBN 978-3-19-479600-3
Dt.-Pers.	ISBN 978-3-19-489600-0
Dt.-Russ.	ISBN 978-3-19-499600-7
Dt.-Span.	ISBN 978-3-19-509600-3
Dt.-Türk.	ISBN 978-3-19-519600-0

! Pädagogische Tipps zum Einsatz dieses Buches finden Sie unter: www.edition-bilibri.com/kitas-schulen/

!

Albersdörfer, Heljä:

Rund um mein Haus

Dt.-Arab.	ISBN 978-3-19-389597-4
Dt.-Engl.	ISBN 978-3-19-189594-5
Dt.-Franz.	ISBN 978-3-19-199594-2
Dt.-Griech.	ISBN 978-3-19-209594-8
Dt.-Ital.	ISBN 978-3-19-219594-5
Dt.-Kurm.	ISBN 978-3-19-179599-3
Dt.-Pers.	ISBN 978-3-19-189599-0
Dt.-Russ.	ISBN 978-3-19-229594-2
Dt.-Span.	ISBN 978-3-19-239594-9
Dt.-Tigrin.	ISBN 978-3-19-199599-7
Dt.-Türk.	ISBN 978-3-19-249594-6

Brischnik, Irene:

Im Straßenverkehr

Dt.-Arab.	ISBN 978-3-19-469598-6
Dt.-Engl.	ISBN 978-3-19-479598-3
Dt.-Franz.	ISBN 978-3-19-489598-0
Dt.-Ital.	ISBN 978-3-19-499598-7
Dt.-Russ.	ISBN 978-3-19-509598-3
Dt.-Span.	ISBN 978-3-19-519598-0
Dt.-Türk.	ISBN 978-3-19-529598-7

Fischer, Ulrike / Specht, Miryam:

Im Wald

Dt.-Arab.	ISBN 978-3-19-169601-6
Dt.-Engl.	ISBN 978-3-19-179601-3
Dt.-Franz.	ISBN 978-3-19-189601-0
Dt.-Ital.	ISBN 978-3-19-199601-7
Dt.-Kurm.	ISBN 978-3-19-209601-3
Dt.-Pers.	ISBN 978-3-19-219601-0
Dt.-Pol.	ISBN 978-3-19-229601-7
Dt.-Rum.	ISBN 978-3-19-239601-4
Dt.-Russ.	ISBN 978-3-19-249601-1
Dt.-Span.	ISBN 978-3-19-259601-8
Dt.-Türk.	ISBN 978-3-19-269601-5
Dt.-Ukr.	ISBN 978-3-19-809601-7

Böse, Susanne / Faulhaber, Evelyn:

Beim Zahnarzt

Dt.-Arab.	ISBN 978-3-19-679600-1
Dt.-Engl.	ISBN 978-3-19-689600-8
Dt.-Franz.	ISBN 978-3-19-699600-5
Dt.-Ital.	ISBN 978-3-19-709600-1
Dt.-Kurm.	ISBN 978-3-19-719600-8
Dt.-Pers.	ISBN 978-3-19-729600-5
Dt.-Russ.	ISBN 978-3-19-739600-2
Dt.-Span.	ISBN 978-3-19-749600-9
Dt.-Türk.	ISBN 978-3-19-759600-6

Böse, Susanne / Reinert, Jens:

Unsere Haustiere

Dt.-Arab.	ISBN 978-3-19-849599-5
Dt.-Engl.	ISBN 978-3-19-859599-2
Dt.-Franz.	ISBN 978-3-19-869599-9
Dt.-Ital.	ISBN 978-3-19-879599-6
Dt.-Kurm.	ISBN 978-3-19-889599-3
Dt.-Pers.	ISBN 978-3-19-899599-0
Dt.-Russ.	ISBN 978-3-19-909599-6
Dt.-Span.	ISBN 978-3-19-919599-3
Dt.-Türk.	ISBN 978-3-19-929599-0

Fischer, Ulrike / von Loesch, Jessica:

Meine Familie

Dt.-Arab.	ISBN 978-3-19-939598-0
Dt.-Engl.	ISBN 978-3-19-949598-7
Dt.-Franz.	ISBN 978-3-19-959598-4
Dt.-Ital.	ISBN 978-3-19-969598-1
Dt.-Kurm.	ISBN 978-3-19-179600-6
Dt.-Pers.	ISBN 978-3-19-189600-3
Dt.-Pol.	ISBN 978-3-19-259600-1
Dt.-Rum.	ISBN 978-3-19-269600-8
Dt.-Russ.	ISBN 978-3-19-979598-8
Dt.-Span.	ISBN 978-3-19-989598-5
Dt.-Türk.	ISBN 978-3-19-999598-2

Alle lieferbaren Titel im Überblick

Jedes bilibrini:
Softcover, farbig illustriert, 15,5 x 20,0 cm, 16 Seiten, mit Wort-Bild-Leiste auf jeder Seite, ab 2 Jahren, 8,90 € [D]

Böse, Susanne / Leberer, Sigrid:

Rund um das Jahr

Dt.-Arab.	ISBN 978-3-19-439597-8
Dt.-Engl.	ISBN 978-3-19-089596-0
Dt.-Franz.	ISBN 978-3-19-099596-7
Dt.-Griech.	ISBN 978-3-19-109596-3
Dt.-Ital.	ISBN 978-3-19-119596-0
Dt.-Kurm.	ISBN 978-3-19-269599-5
Dt.-Pers.	ISBN 978-3-19-279599-2
Dt.-Russ.	ISBN 978-3-19-129596-7
Dt.-Span.	ISBN 978-3-19-139596-4
Dt.-Tigrin.	ISBN 978-3-19-289599-9
Dt.-Türk.	ISBN 978-3-19-149596-1

Böse, Susanne / Specht, Miryam:

Was ziehen wir heute an?

Dt.-Arab.	ISBN 978-3-19-409597-7
Dt.-Engl.	ISBN 978-3-19-219595-2
Dt.-Franz.	ISBN 978-3-19-229595-9
Dt.-Griech.	ISBN 978-3-19-239595-6
Dt.-Ital.	ISBN 978-3-19-249595-3
Dt.-Kurm.	ISBN 978-3-19-739599-9
Dt.-Pers.	ISBN 978-3-19-749599-6
Dt.-Pol.	ISBN 978-3-19-689601-5
Dt.-Rum.	ISBN 978-3-19-699601-2
Dt.-Russ.	ISBN 978-3-19-259595-0
Dt.-Span.	ISBN 978-3-19-269595-7
Dt.-Türk.	ISBN 978-3-19-279595-4

Fischer, Ulrike / Leberer, Sven:

Max fährt mit

Dt.-Arab.	ISBN 978-3-19-429597-1
Dt.-Engl.	ISBN 978-3-19-739595-1
Dt.-Franz.	ISBN 978-3-19-749595-8
Dt.-Griech.	ISBN 978-3-19-759595-5
Dt.-Ital.	ISBN 978-3-19-769595-2
Dt.-Russ.	ISBN 978-3-19-779595-9
Dt.-Span.	ISBN 978-3-19-789595-6
Dt.-Türk.	ISBN 978-3-19-799595-3

Fischer, Ulrike / Brischnik, Irene:

Im Zoo

Dt.-Arab.	ISBN 978-3-19-479597-6
Dt.-Engl.	ISBN 978-3-19-149597-8
Dt.-Franz.	ISBN 978-3-19-159597-5
Dt.-Griech.	ISBN 978-3-19-169597-2
Dt.-Ital.	ISBN 978-3-19-179597-9
Dt.-Kurm.	ISBN 978-3-19-839598-1
Dt.-Pers.	ISBN 978-3-19-829598-4
Dt.-Pol.	ISBN 978-3-19-469601-3
Dt.-Rum.	ISBN 978-3-19-479601-0
Dt.-Russ.	ISBN 978-3-19-189597-6
Dt.-Span.	ISBN 978-3-19-199597-3
Dt.-Tigrin.	ISBN 978-3-19-849598-8
Dt.-Türk.	ISBN 978-3-19-209597-9

Böse, Susanne / Brischnik, Irene:

Am Meer

Dt.-Arab.	ISBN 978-3-19-489597-3
Dt.-Engl.	ISBN 978-3-19-309597-8
Dt.-Franz.	ISBN 978-3-19-319597-5
Dt.-Griech.	ISBN 978-3-19-329597-2
Dt.-Ital.	ISBN 978-3-19-339597-9
Dt.-Russ.	ISBN 978-3-19-349597-6
Dt.-Span.	ISBN 978-3-19-359597-3
Dt.-Türk.	ISBN 978-3-19-369597-0

Brischnik, Irene:

Das Weltall

Dt.-Arab.	ISBN 978-3-19-639599-0
Dt.-Engl.	ISBN 978-3-19-649599-7
Dt.-Franz.	ISBN 978-3-19-659599-4
Dt.-Ital.	ISBN 978-3-19-669599-1
Dt.-Russ.	ISBN 978-3-19-679599-8
Dt.-Span.	ISBN 978-3-19-689599-5
Dt.-Türk.	ISBN 978-3-19-699599-2

Fischer, Ulrike / Lehmann, Bernd:

Die Formen

Dt.-Arab.	ISBN 978-3-19-629602-0
Dt.-Engl.	ISBN 978-3-19-639602-7
Dt.-Franz.	ISBN 978-3-19-649602-4
Dt.-Ital.	ISBN 978-3-19-659602-1
Dt.-Kurm.	ISBN 978-3-19-669602-8
Dt.-Pers.	ISBN 978-3-19-679602-5
Dt.-Pol.	ISBN 978-3-19-689602-2
Dt.-Rum.	ISBN 978-3-19-699602-9
Dt.-Russ.	ISBN 978-3-19-709602-5
Dt.-Span.	ISBN 978-3-19-719602-2
Dt.-Türk.	ISBN 978-3-19-729602-9
Dt.-Ukr.	ISBN 978-3-19-739602-6

Böse, Susanne / Leberer, Sigrid:

Auf der Baustelle

Dt.-Arab.	ISBN 978-3-19-179602-0
Dt.-Engl.	ISBN 978-3-19-189602-7
Dt.-Franz.	ISBN 978-3-19-199602-4
Dt.-Ital.	ISBN 978-3-19-209602-0
Dt.-Kurm.	ISBN 978-3-19-219602-7
Dt.-Pers.	ISBN 978-3-19-229602-4
Dt.-Pol.	ISBN 978-3-19-239602-1
Dt.-Rum.	ISBN 978-3-19-249602-8
Dt.-Russ.	ISBN 978-3-19-259602-5
Dt.-Span.	ISBN 978-3-19-269602-2
Dt.-Türk.	ISBN 978-3-19-279602-9
Dt.-Ukr.	ISBN 978-3-19-289602-6

!

Böse, Susanne / Reich, Bettina:

So bunt ist meine Welt

Dt.-Arab.	ISBN 978-3-19-379597-7
Dt.-Engl.	ISBN 978-3-19-469594-8
Dt.-Franz.	ISBN 978-3-19-479594-5
Dt.-Griech.	ISBN 978-3-19-489594-2
Dt.-Ital.	ISBN 978-3-19-499594-9
Dt.-Kurm.	ISBN 978-3-19-809598-0
Dt.-Pers.	ISBN 978-3-19-799598-4
Dt.-Pol.	ISBN 978-3-19-669601-1
Dt.-Rum.	ISBN 978-3-19-679601-8
Dt.-Russ.	ISBN 978-3-19-509594-5
Dt.-Span.	ISBN 978-3-19-519594-2
Dt.-Tigrin.	ISBN 978-3-19-819598-7
Dt.-Türk.	ISBN 978-3-19-529594-9

Böse, Susanne / Leberer, Sigrid:

Im Supermarkt

Dt.-Arab.	ISBN 978-3-19-469597-9
Dt.-Engl.	ISBN 978-3-19-799596-0
Dt.-Franz.	ISBN 978-3-19-809596-6
Dt.-Griech.	ISBN 978-3-19-819596-3
Dt.-Ital.	ISBN 978-3-19-829596-0
Dt.-Kurm.	ISBN 978-3-19-959596-0
Dt.-Pers.	ISBN 978-3-19-979596-4
Dt.-Pol.	ISBN 978-3-19-449601-9
Dt.-Rum.	ISBN 978-3-19-459601-6
Dt.-Russ.	ISBN 978-3-19-839596-7
Dt.-Span.	ISBN 978-3-19-849596-4
Dt.-Tigrin.	ISBN 978-3-19-989596-1
Dt.-Türk.	ISBN 978-3-19-859596-1
Dt.-Ukr.	ISBN 978-3-19-829601-1

Fischer, Ulrike / Brischnik, Irene:

Die Feuerwehr kommt!

Dt.-Arab.	ISBN 978-3-19-919597-9
Dt.-Engl.	ISBN 978-3-19-929597-6
Dt.-Franz.	ISBN 978-3-19-939597-3
Dt.-Ital.	ISBN 978-3-19-949597-0
Dt.-Russ.	ISBN 978-3-19-959597-7
Dt.-Span.	ISBN 978-3-19-969597-4
Dt.-Türk.	ISBN 978-3-19-979597-1

Bilderbücher

Scuderi, Lucia:

Wie fühlst du dich heute?

Hardcover, farbig illustriert, 21,6 x 21,7 cm, 28 Seiten, mit mehrsprachiger Hör-CD, ab 3 Jahren, 19,90 € [D]

Dt.-Engl.	ISBN 978-3-19-009595-7
Dt.-Franz.	ISBN 978-3-19-019595-4
Dt.-Ital.	ISBN 978-3-19-039595-8
Dt.-Span.	ISBN 978-3-19-059595-2
Dt.-Türk.	ISBN 978-3-19-069595-9

Rylance, Ulrike / Störmer, Jessica:

Der Farbenverdreher

Hardcover, farbig illustriert, 20,9 x 21,1 cm, 32 Seiten, mit mehrsprachiger Hör-CD, ab 4 Jahren, 19,90 € [D]

Dt.-Engl.	ISBN 978-3-19-749594-1
Dt.-Franz.	ISBN 978-3-19-759594-8
Dt.-Griech.	ISBN 978-3-19-769594-5
Dt.-Ital.	ISBN 978-3-19-779594-2
Dt.-Span.	ISBN 978-3-19-799594-6
Dt.-Türk.	ISBN 978-3-19-809594-2

Schimel, Lawrence / Cushman, Doug:

Ich auch!

Hardcover, farbig illustriert, 21,6 x 21,6 cm, 28 Seiten, mit mehrsprachiger Hör-CD, ab 4 Jahren, 19,90 € [D]

Dt.-Engl.	ISBN 978-3-19-809595-9
Dt.-Franz.	ISBN 978-3-19-819595-6
Dt.-Griech.	ISBN 978-3-19-829595-3
Dt.-Ital.	ISBN 978-3-19-839595-0
Dt.-Russ.	ISBN 978-3-19-849595-7
Dt.-Span.	ISBN 978-3-19-859595-4
Dt.-Türk.	ISBN 978-3-19-869595-1

van Vliet, Marian:

Bär Flo geht zum Friseur

Hardcover, farbig illustriert, 20,1 x 19,6 cm, 24 Seiten, mit Motiven zum Ausmalen, ab 2 Jahren, 15,90 € [D]

Dt.-Engl.	ISBN 978-3-19-259594-3
Dt.-Franz.	ISBN 978-3-19-269594-0
Dt.-Griech.	ISBN 978-3-19-279594-7
Dt.-Ital.	ISBN 978-3-19-289594-4
Dt.-Russ.	ISBN 978-3-19-299594-1
Dt.-Span.	ISBN 978-3-19-309594-7

Volk, Katharina E. / Flad, Antje:

Der schlaue kleine Elefant

Hardcover, farbig illustriert, 21,0 x 29,7 cm, 28 Seiten, mit mehrsprachig. Hörbuch als CD oder MP3 Download, ab 4 Jahren, 20,90 € [D]

Dt.-Arab.	ISBN 978-3-19-399598-8
Dt.-Engl.	ISBN 978-3-19-409598-4
Dt.-Franz.	ISBN 978-3-19-419598-1
Dt.-Ital.	ISBN 978-3-19-429598-8
Dt.-Kurm.	ISBN 978-3-19-739601-9
Dt.-Pers.	ISBN 978-3-19-049599-3
Dt.-Pol.	ISBN 978-3-19-749601-6
Dt.-Rum.	ISBN 978-3-19-759601-3
Dt.-Russ.	ISBN 978-3-19-439598-5
Dt.-Span.	ISBN 978-3-19-449598-2
Dt.-Türk.	ISBN 978-3-19-869601-9

Volk, Katharina E. / Jasionowski, Gloria:

Wem gehört der Schuh?

Hardcover, farbig illustriert, 21,0 x 29,7 cm, 28 Seiten, mit mehrsprachiger Hör-CD, ab 4 Jahren, 20,90 € [D]

Dt.-Arab.	ISBN 978-3-19-599600-6
Dt.-Engl.	ISBN 978-3-19-609600-2
Dt.-Franz.	ISBN 978-3-19-619600-9
Dt.-Ital.	ISBN 978-3-19-629600-6
Dt.-Pers.	ISBN 978-3-19-639600-3
Dt.-Russ.	ISBN 978-3-19-649600-0
Dt.-Span.	ISBN 978-3-19-659600-7
Dt.-Türk.	ISBN 978-3-19-669600-4

Völlinger, Andreas / Kalch, Franziska:

Ritter Winzig

Hardcover, farbig illustriert, 21,0 x 29,7 cm, 28 Seiten, mit mehrsprachiger Hör-CD, ab 5 Jahren, 20,90 € [D]

Dt.-Arab.	ISBN 978-3-19-499597-0
Dt.-Engl.	ISBN 978-3-19-509597-6
Dt.-Franz.	ISBN 978-3-19-519597-3
Dt.-Ital.	ISBN 978-3-19-529597-0
Dt.-Russ.	ISBN 978-3-19-539597-7
Dt.-Span.	ISBN 978-3-19-549597-4
Dt.-Türk.	ISBN 978-3-19-559597-1

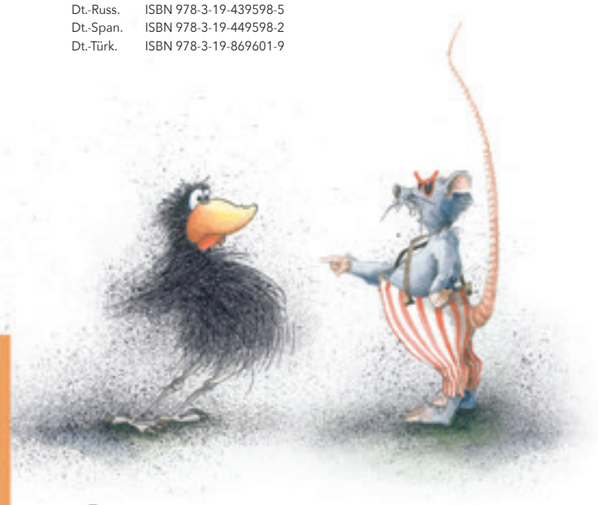

Mit mehrsprachigem Hörbuch als CD oder MP3 Download

Hammer, Sibylle:

Arthur und Anton

Hardcover, farbig illustriert, 22,4 x 28,5 cm, 28 Seiten, mit mehrsprachig. Hörbuch als CD oder MP3 Download, ab 5 Jahren, 20,90 € [D]

Dt.-Arab.	ISBN 978-3-19-989594-7
Dt.-Engl.	ISBN 978-3-19-009594-0
Dt.-Franz.	ISBN 978-3-19-019594-7
Dt.-Griech.	ISBN 978-3-19-029594-4
Dt.-Ital.	ISBN 978-3-19-039594-1
Dt.-Kurm.	ISBN 978-3-19-379602-8
Dt.-Pers.	ISBN 978-3-19-859598-5
Dt.-Pol.	ISBN 978-3-19-389602-5
Dt.-Rum.	ISBN 978-3-19-399602-2
Dt.-Russ.	ISBN 978-3-19-969594-3
Dt.-Span.	ISBN 978-3-19-979594-0
Dt.-Türk.	ISBN 978-3-19-049594-8
Dt.-Ukr.	ISBN 978-3-19-409602-8

Hammer, Sibylle:

Arthur und Anton – Die Flaschenpost

Hardcover, farbig illustriert, 22,4 x 28,5 cm, 28 Seiten, mit mehrsprachiger Hör-CD, ab 5 Jahren, 20,90 € [D]

Dt.-Engl.	ISBN 978-3-19-499595-6
Dt.-Franz.	ISBN 978-3-19-509595-2
Dt.-Griech.	ISBN 978-3-19-519595-9
Dt.-Ital.	ISBN 978-3-19-529595-6
Dt.-Russ.	ISBN 978-3-19-539595-3
Dt.-Span.	ISBN 978-3-19-549595-0
Dt.-Türk.	ISBN 978-3-19-559595-7

Pädagogische Tipps zum Einsatz dieses Buches finden Sie unter: www.edition-bilibri.com/kitas-schulen/

Alle lieferbaren Titel im Überblick

Hesse, Lena:

Neulich am Südpol

Hardcover, farbig illustriert, 21,6 x 21,6 cm, 28 Seiten, mit mehrsprachiger Hör-CD, ab 4 Jahren, 19,90 € [D]

Dt.-Arab.	ISBN 978-3-19-329598-9
Dt.-Engl.	ISBN 978-3-19-339598-6
Dt.-Franz.	ISBN 978-3-19-349598-3
Dt.-Ital.	ISBN 978-3-19-359598-0
Dt.-Russ.	ISBN 978-3-19-369598-7
Dt.-Span.	ISBN 978-3-19-379598-4
Dt.-Türk.	ISBN 978-3-19-389598-1

Hesse, Lena:

Eine Kiste Nichts

Hardcover, farbig illustriert, 21,6 x 21,6 cm, 24 Seiten, mit mehrsprachig. Hörbuch als CD oder MP3 Download, ab 3 Jahren, 19,90 € [D]

Dt.-Arab.	ISBN 978-3-19-069598-0
Dt.-Engl.	ISBN 978-3-19-869596-8
Dt.-Franz.	ISBN 978-3-19-879596-5
Dt.-Griech.	ISBN 978-3-19-889596-2
Dt.-Ital.	ISBN 978-3-19-899596-9
Dt.-Kurm.	ISBN 978-3-19-939599-7
Dt.-Pers.	ISBN 978-3-19-849601-5
Dt.-Pol.	ISBN 978-3-19-949599-4
Dt.-Rum.	ISBN 978-3-19-959599-1
Dt.-Russ.	ISBN 978-3-19-909596-5
Dt.-Span.	ISBN 978-3-19-919596-2
Dt.-Türk.	ISBN 978-3-19-929596-9

Hesse, Lena:

Eine Kiste Irgendwas

Hardcover, farbig illustriert, 21,6 x 21,6 cm, 32 Seiten, mit Hörbuch als CD oder MP3 Download, ab 3 Jahren, 19,90 € [D]

Dt.-Arab.	ISBN 978-3-19-769599-0
Dt.-Engl.	ISBN 978-3-19-779599-7
Dt.-Franz.	ISBN 978-3-19-789599-4
Dt.-Ital.	ISBN 978-3-19-799599-1
Dt.-Kurm.	ISBN 978-3-19-549620-9
Dt.-Pers.	ISBN 978-3-19-809599-7
Dt.-Pol.	ISBN 978-3-19-559620-6
Dt.-Rum.	ISBN 978-3-19-569620-3
Dt.-Russ.	ISBN 978-3-19-609620-0
Dt.-Span.	ISBN 978-3-19-829599-1
Dt.-Türk.	ISBN 978-3-19-839599-8
Dt.-Ukr.	ISBN 978-3-19-579620-0

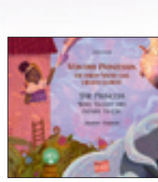

Francke, Julia:

Von der Prinzessin, die ihren Vater das Heueln lehrte

Hardcover, farbig illustriert, 29,7 x 21,0 cm, 28 Seiten, mit mehrsprachigem MP3 Download, ab 4 Jahren, 20,90 € [D]

Dt.-Arab.	ISBN 978-3-19-219620-1
Dt.-Engl.	ISBN 978-3-19-229620-8
Dt.-Franz.	ISBN 978-3-19-239620-5
Dt.-Ital.	ISBN 978-3-19-249620-2
Dt.-Kurm.	ISBN 978-3-19-259620-9
Dt.-Pers.	ISBN 978-3-19-269620-6
Dt.-Pol.	ISBN 978-3-19-279620-3
Dt.-Rum.	ISBN 978-3-19-289620-0
Dt.-Russ.	ISBN 978-3-19-299620-7
Dt.-Span.	ISBN 978-3-19-309620-3
Dt.-Türk.	ISBN 978-3-19-319620-0
Dt.-Ukr.	ISBN 978-3-19-329620-7

Hesse, Lena:

BUNT!

Hardcover, farbig illustriert, 30,0 x 23,0 cm, 28 Seiten, mit mehrsprachig. Hörbuch als CD oder MP3 Download, ab 3 Jahren, 20,90 € [D]

Dt.-Arab.	ISBN 978-3-19-769600-3
Dt.-Engl.	ISBN 978-3-19-779600-0
Dt.-Franz.	ISBN 978-3-19-789600-7
Dt.-Ital.	ISBN 978-3-19-799600-4
Dt.-Kurm.	ISBN 978-3-19-419602-5
Dt.-Pers.	ISBN 978-3-19-809600-0
Dt.-Pol.	ISBN 978-3-19-429602-2
Dt.-Rum.	ISBN 978-3-19-439602-9
Dt.-Russ.	ISBN 978-3-19-819600-7
Dt.-Span.	ISBN 978-3-19-829600-4
Dt.-Türk.	ISBN 978-3-19-839600-1
Dt.-Ukr.	ISBN 978-3-19-449602-6

Fischer, Ulrike / Specht, Miryam:

Freunde gibt es überall

Hardcover, farbig illustriert, 21,0 x 29,7 cm, 28 Seiten, mit mehrsprachigem MP3 Download, ab 4 Jahren, 20,90 € [D]

Dt.-Arab.	ISBN 978-3-19-339620-4
Dt.-Engl.	ISBN 978-3-19-349620-1
Dt.-Franz.	ISBN 978-3-19-359620-8
Dt.-Ital.	ISBN 978-3-19-369620-5
Dt.-Kurm.	ISBN 978-3-19-379620-2
Dt.-Pers.	ISBN 978-3-19-389620-9
Dt.-Pol.	ISBN 978-3-19-399620-6
Dt.-Rum.	ISBN 978-3-19-409620-2
Dt.-Russ.	ISBN 978-3-19-419620-9
Dt.-Span.	ISBN 978-3-19-429620-6
Dt.-Türk.	ISBN 978-3-19-439620-3
Dt.-Ukr.	ISBN 978-3-19-449620-0

Bilderbücher

von Kitzing, Constanze:

Ich bin anders als du / Ich bin wie du

Wendebuch, Hardcover, farbig illustriert, 20,6 x 20,6 cm, 80 Seiten, mit mehrsprachigem MP3 Download, ab 3 Jahren, 19,90 € [D]

Dt.-Arab.	ISBN 978-3-19-279601-2
Dt.-Engl.	ISBN 978-3-19-289601-9
Dt.-Franz.	ISBN 978-3-19-299601-6
Dt.-Ital.	ISBN 978-3-19-309601-2
Dt.-Kurm.	ISBN 978-3-19-319601-9
Dt.-Pers.	ISBN 978-3-19-329601-6
Dt.-Pol.	ISBN 978-3-19-339601-3
Dt.-Rum.	ISBN 978-3-19-349601-0
Dt.-Russ.	ISBN 978-3-19-359601-7
Dt.-Span.	ISBN 978-3-19-369601-4
Dt.-Türk.	ISBN 978-3-19-379601-1
Dt.-Ukr.	ISBN 978-3-19-039601-6

Abbatiello, Antonella:

Das Allerwichtigste

Hardcover, farbig illustriert, 21,4 x 20,6 cm, 48 Seiten, mit Ausklappseiten und mehrsprachigem Hörbuch als CD oder MP3 Download, ab 3 Jahren, 20,90 € [D]

Dt.-Arab.	ISBN 978-3-19-059598-3
Dt.-Engl.	ISBN 978-3-19-329594-1
Dt.-Franz.	ISBN 978-3-19-339594-8
Dt.-Griech.	ISBN 978-3-19-989601-2
Dt.-Ital.	ISBN 978-3-19-359594-2
Dt.-Kurm.	ISBN 978-3-19-709601-8
Dt.-Pers.	ISBN 978-3-19-039599-6
Dt.-Pol.	ISBN 978-3-19-719601-5
Dt.-Rum.	ISBN 978-3-19-729601-2
Dt.-Russ.	ISBN 978-3-19-369594-9
Dt.-Span.	ISBN 978-3-19-379594-6
Dt.-Türk.	ISBN 978-3-19-389594-3
Dt.-Ukr.	ISBN 978-3-19-949601-4

Schiavo, Maddalena / Pace, Eleonora:

Sehr, sehr lang!

Hardcover, farbig illustriert, 21,6 x 21,6 cm, 32 Seiten, mit mehrsprachigem MP3 Download, ab 3 Jahren, 19,90 € [D]

Dt.-Arab.	ISBN 978-3-19-059601-0
Dt.-Engl.	ISBN 978-3-19-069601-7
Dt.-Franz.	ISBN 978-3-19-079601-4
Dt.-Ital.	ISBN 978-3-19-089601-1
Dt.-Kurm.	ISBN 978-3-19-099601-8
Dt.-Pers.	ISBN 978-3-19-109601-4
Dt.-Pol.	ISBN 978-3-19-119601-1
Dt.-Rum.	ISBN 978-3-19-129601-8
Dt.-Russ.	ISBN 978-3-19-139601-5
Dt.-Span.	ISBN 978-3-19-149601-2
Dt.-Türk.	ISBN 978-3-19-159601-9

Iwata, Yukiko:

Rück mal ein Stück!

Hardcover, farbig illustriert, 17,5 x 24,5 cm, 28 Seiten, ab 2 Jahren, 15,90 € [D]

Dt.-Arab.	ISBN 978-3-19-669597-7
Dt.-Engl.	ISBN 978-3-19-299596-5
Dt.-Franz.	ISBN 978-3-19-309596-1
Dt.-Griech.	ISBN 978-3-19-319596-8
Dt.-Ital.	ISBN 978-3-19-329596-5
Dt.-Russ.	ISBN 978-3-19-339596-2
Dt.-Span.	ISBN 978-3-19-349596-9
Dt.-Türk.	ISBN 978-3-19-359596-6

Hesse, Lena:

Kikeri – was?

Hardcover, farbig illustriert, 21,6 x 21,6 cm, 28 Seiten, mit mehrsprachiger Hör-CD, ab 4 Jahren, 19,90 € [D]

Dt.-Arab.	ISBN 978-3-19-729598-5
Dt.-Engl.	ISBN 978-3-19-739598-2
Dt.-Franz.	ISBN 978-3-19-749598-9
Dt.-Ital.	ISBN 978-3-19-759598-6
Dt.-Russ.	ISBN 978-3-19-039602-3
Dt.-Span.	ISBN 978-3-19-779598-0
Dt.-Türk.	ISBN 978-3-19-789598-7
Dt.-Ukr.	ISBN 978-3-19-019602-9

Riday, Glummie:

Großer Vogel und Kleiner Vogel

Hardcover, farbig illustriert, 21,6 x 21,6 cm, 32 Seiten, mit mehrsprachiger Hör-CD, ab 4 Jahren, 19,90 € [D]

Dt.-Engl.	ISBN 978-3-19-079597-0
Dt.-Franz.	ISBN 978-3-19-089597-7
Dt.-Griech.	ISBN 978-3-19-099597-4
Dt.-Ital.	ISBN 978-3-19-109597-0
Dt.-Russ.	ISBN 978-3-19-119597-7
Dt.-Span.	ISBN 978-3-19-129597-4
Dt.-Türk.	ISBN 978-3-19-139597-1

Girrbach-Schmidt, Petra / Ries, Cornelia:

Wie schön!

Hardcover, farbig illustriert, 17,5 x 24,5 cm, 32 Seiten, ab 2 Jahren, 15,90 € [D]

Dt.-Arab.	ISBN 978-3-19-319599-9
Dt.-Engl.	ISBN 978-3-19-329599-6
Dt.-Franz.	ISBN 978-3-19-339599-3
Dt.-Ital.	ISBN 978-3-19-349599-0
Dt.-Pers.	ISBN 978-3-19-359599-7
Dt.-Russ.	ISBN 978-3-19-369599-4
Dt.-Span.	ISBN 978-3-19-379599-1
Dt.-Türk.	ISBN 978-3-19-389599-8

Baumgart, Klaus:

Die kleine Traummischerin

Hardcover, farbig illustriert, 21,7 x 28,0 cm, 36 Seiten, mit mehrsprachiger Hör-CD, ab 4 Jahren, 19,50 € [D]

Dt.-Arab.	ISBN 978-3-19-869598-2
Dt.-Engl.	ISBN 978-3-19-879598-9
Dt.-Franz.	ISBN 978-3-19-889598-6
Dt.-Ital.	ISBN 978-3-19-899598-3
Dt.-Russ.	ISBN 978-3-19-909598-9
Dt.-Span.	ISBN 978-3-19-919598-6
Dt.-Türk.	ISBN 978-3-19-929598-3

Hesse, Lena:

Was Besonderes

Hardcover, farbig illustriert, 21,6 x 21,6 cm, 24 Seiten, mit mehrsprachiger Hör-CD, ab 3 Jahren, 19,90 € [D]

Dt.-Franz.	ISBN 978-3-19-889595-5
Dt.-Ital.	ISBN 978-3-19-909595-8
Dt.-Russ.	ISBN 978-3-19-919595-5
Dt.-Span.	ISBN 978-3-19-929595-2

Kolbe, Traute / Schenk, Tom:

Lukas und Lili

Hardcover, farbig illustriert, 29,0 x 21,1 cm, 40 Seiten, mit mehrsprachiger Hör-CD, ab 4 Jahren, 20,90 € [D]

Dt.-Engl.	ISBN 978-3-19-889594-8
Dt.-Franz.	ISBN 978-3-19-899594-5
Dt.-Ital.	ISBN 978-3-19-919594-8
Dt.-Russ.	ISBN 978-3-19-929594-5
Dt.-Span.	ISBN 978-3-19-939594-2
Dt.-Türk.	ISBN 978-3-19-949594-9

Mit mehrsprachigem Hörbuch als CD oder MP3 Download

Pädagogische Tipps zum Einsatz dieses Buches finden Sie unter: www.edition-bilibri.com/kitas-schulen/

Alle lieferbaren Titel im Überblick

Kozikoglu, Tülin / Girgin, Sedat:

Die wütende Spinne Riza

Kartoniert, farbig illustriert, 24,0 x 22,0 cm, 28 Seiten, mit mehrsprachigem MP3 Download, ab 6 Jahren, 14,90 € [D]

Dt.-Arab.	ISBN 978-3-19-749602-3
Dt.-Engl.	ISBN 978-3-19-759602-0
Dt.-Franz.	ISBN 978-3-19-769602-7
Dt.-Ital.	ISBN 978-3-19-779602-4
Dt.-Kurm.	ISBN 978-3-19-789602-1
Dt.-Pers.	ISBN 978-3-19-799602-8
Dt.-Pol.	ISBN 978-3-19-809602-4
Dt.-Rum.	ISBN 978-3-19-819602-1
Dt.-Russ.	ISBN 978-3-19-829602-8
Dt.-Span.	ISBN 978-3-19-839602-5
Dt.-Türk.	ISBN 978-3-19-849602-2
Dt.-Ukr.	ISBN 978-3-19-859602-9

Kozikoglu, Tülin / Girgin, Sedat:

Der eifersüchtige Frosch Eda

Kartoniert, farbig illustriert, 24,0 x 22,0 cm, 28 Seiten, mit mehrsprachigem MP3 Download, ab 6 Jahren, 14,90 € [D]

Dt.-Arab.	ISBN 978-3-19-869602-6
Dt.-Engl.	ISBN 978-3-19-879602-3
Dt.-Franz.	ISBN 978-3-19-889602-0
Dt.-Ital.	ISBN 978-3-19-899602-7
Dt.-Kurm.	ISBN 978-3-19-909602-3
Dt.-Pers.	ISBN 978-3-19-919602-0
Dt.-Pol.	ISBN 978-3-19-929602-7
Dt.-Rum.	ISBN 978-3-19-939602-4
Dt.-Russ.	ISBN 978-3-19-949602-1
Dt.-Span.	ISBN 978-3-19-959602-8
Dt.-Türk.	ISBN 978-3-19-969602-5
Dt.-Ukr.	ISBN 978-3-19-979602-2

Kozikoglu, Tülin / Girgin, Sedat:

Der faule Fisch Sefa

Kartoniert, farbig illustriert, 24,0 x 22,0 cm, 28 Seiten, mit mehrsprachigem MP3 Download, ab 6 Jahren, 14,90 € [D]

Dt.-Arab.	ISBN 978-3-19-099620-9
Dt.-Engl.	ISBN 978-3-19-109620-5
Dt.-Franz.	ISBN 978-3-19-119620-2
Dt.-Ital.	ISBN 978-3-19-129620-9
Dt.-Kurm.	ISBN 978-3-19-139620-6
Dt.-Pers.	ISBN 978-3-19-149620-3
Dt.-Pol.	ISBN 978-3-19-159620-0
Dt.-Rum.	ISBN 978-3-19-169620-7
Dt.-Russ.	ISBN 978-3-19-179620-4
Dt.-Span.	ISBN 978-3-19-189620-1
Dt.-Türk.	ISBN 978-3-19-199620-8
Dt.-Ukr.	ISBN 978-3-19-209620-4

Völlinger, Andreas / Kalch, Franziska:

Yeti Jo

Hardcover, farbig illustriert, 21,0 x 29,7 cm, 28 Seiten, mit mehrsprachigem MP3 Download, ab 4 Jahren, 20,90 € [D]

Dt.-Arab.	ISBN 978-3-19-509601-0
Dt.-Engl.	ISBN 978-3-19-519601-7
Dt.-Franz.	ISBN 978-3-19-529601-4
Dt.-Ital.	ISBN 978-3-19-539601-1
Dt.-Kurm.	ISBN 978-3-19-549601-8
Dt.-Pers.	ISBN 978-3-19-559601-5
Dt.-Pol.	ISBN 978-3-19-569601-2
Dt.-Rum.	ISBN 978-3-19-579601-9
Dt.-Russ.	ISBN 978-3-19-589601-6
Dt.-Span.	ISBN 978-3-19-599601-3
Dt.-Türk.	ISBN 978-3-19-609601-9
Dt.-Ukr.	ISBN 978-3-19-019601-2

Volk, Katharina E. / Pace, Eleonora:

Bis zum anderen Ende der Welt

Hardcover, farbig illustriert, 21,0 x 29,7 cm, 28 Seiten, mit mehrsprachiger Hör-CD, ab 4 Jahren, 20,90 € [D]

Dt.-Arab.	ISBN 978-3-19-359600-0
Dt.-Engl.	ISBN 978-3-19-369600-7
Dt.-Franz.	ISBN 978-3-19-379600-4
Dt.-Ital.	ISBN 978-3-19-389600-1
Dt.-Pers.	ISBN 978-3-19-399600-8
Dt.-Russ.	ISBN 978-3-19-409600-4
Dt.-Span.	ISBN 978-3-19-419600-1
Dt.-Türk.	ISBN 978-3-19-429600-8

Volk, Katharina E. / Halionka, Anastasiya:

Gute Nacht im Zoo

Hardcover, farbig illustriert, 21,0 x 29,7 cm, 28 Seiten, mit mehrsprachigem MP3 Download, ab 4 Jahren, 20,90 € [D]

Dt.-Arab.	ISBN 978-3-19-059602-7
Dt.-Engl.	ISBN 978-3-19-069602-4
Dt.-Franz.	ISBN 978-3-19-079602-1
Dt.-Ital.	ISBN 978-3-19-089602-8
Dt.-Kurm.	ISBN 978-3-19-099602-5
Dt.-Pers.	ISBN 978-3-19-109602-1
Dt.-Pol.	ISBN 978-3-19-119602-8
Dt.-Rum.	ISBN 978-3-19-129602-5
Dt.-Russ.	ISBN 978-3-19-139602-2
Dt.-Span.	ISBN 978-3-19-149602-9
Dt.-Türk.	ISBN 978-3-19-159602-6
Dt.-Ukr.	ISBN 978-3-19-169602-3

NordSüd-bi:libri

Petz, Moritz / Jackowski, Amélie:

Der Dachs hat heute schlechte Laune!

Hardcover, farbig illustriert, 21,5 x 28,0 cm, 28 Seiten, ab 4 Jahren, 19,50 € [D]

Dt.-Arab.	ISBN 978-3-19-659597-0
Dt.-Engl.	ISBN 978-3-19-729596-1
Dt.-Franz.	ISBN 978-3-19-739596-8
Dt.-Griech.	ISBN 978-3-19-749596-5
Dt.-Ital.	ISBN 978-3-19-759596-2
Dt.-Russ.	ISBN 978-3-19-769596-9
Dt.-Span.	ISBN 978-3-19-779596-6
Dt.-Türk.	ISBN 978-3-19-789596-3

Petz, Moritz / Jackowski, Amélie:

Der Dachs hat heute Langeweile!

Hardcover, farbig illustriert, 21,5 x 28,0 cm, 28 Seiten, ab 4 Jahren, 19,50 € [D]

Dt.-Arab.	ISBN 978-3-19-919600-6
Dt.-Engl.	ISBN 978-3-19-929600-3
Dt.-Franz.	ISBN 978-3-19-939600-0
Dt.-Ital.	ISBN 978-3-19-949600-7
Dt.-Russ.	ISBN 978-3-19-959600-4
Dt.-Span.	ISBN 978-3-19-969600-1
Dt.-Türk.	ISBN 978-3-19-979600-8

Tucker, Zoë / Swaney, Julianna:

Ein Garten für uns

Hardcover, farbig illustriert, 22,2 x 28,6 cm, 28 Seiten, ab 4 Jahren, 19,50 € [D]

Dt.-Arab.	ISBN 978-3-19-299602-3
Dt.-Engl.	ISBN 978-3-19-309602-9
Dt.-Franz.	ISBN 978-3-19-319602-6
Dt.-Ital.	ISBN 978-3-19-329602-3
Dt.-Russ.	ISBN 978-3-19-339602-0
Dt.-Span.	ISBN 978-3-19-349602-7
Dt.-Türk.	ISBN 978-3-19-359602-4
Dt.-Ukr.	ISBN 978-3-19-369602-1

Kempter, Christa / Weldin, Frauke:

Herr Hase und Frau Bär

Hardcover, farbig illustriert, 22,0 x 28,5 cm, 28 Seiten, ab 4 Jahren, 19,50 € [D]

Dt.-Arab.	ISBN 978-3-19-569597-8
Dt.-Engl.	ISBN 978-3-19-579597-5
Dt.-Franz.	ISBN 978-3-19-589597-2
Dt.-Ital.	ISBN 978-3-19-599597-9
Dt.-Russ.	ISBN 978-3-19-609597-5
Dt.-Span.	ISBN 978-3-19-619597-2
Dt.-Türk.	ISBN 978-3-19-629597-9

Gugger, Rebecca / Röthlisberger, Simon:

Der Berg

Hardcover, farbig illustriert, 21,5 x 28,0 cm, 44 Seiten, ab 4 Jahren, 19,50 € [D]

Dt.-Arab.	ISBN 978-3-19-849600-8
Dt.-Engl.	ISBN 978-3-19-859600-5
Dt.-Franz.	ISBN 978-3-19-869600-2
Dt.-Ital.	ISBN 978-3-19-879600-9
Dt.-Russ.	ISBN 978-3-19-889600-6
Dt.-Span.	ISBN 978-3-19-899600-3
Dt.-Türk.	ISBN 978-3-19-909600-9

Pfister, Marcus:

Der Regenbogenfisch

Hardcover, farbig illustriert, 21,5 x 28,7 cm, 28 Seiten, ab 4 Jahren, 19,90 € [D]

Dt.-Arab.	ISBN 978-3-19-149598-5
Dt.-Engl.	ISBN 978-3-19-159598-2
Dt.-Franz.	ISBN 978-3-19-169598-9
Dt.-Ital.	ISBN 978-3-19-179598-6
Dt.-Russ.	ISBN 978-3-19-189598-3
Dt.-Span.	ISBN 978-3-19-199598-0
Dt.-Türk.	ISBN 978-3-19-209598-6

Pfister, Marcus:

Der Regenbogenfisch lernt verlieren

Hardcover, farbig illustriert, 21,5 x 28,7 cm, 28 Seiten, ab 4 Jahren, 19,90 € [D]

Dt.-Arab.	ISBN 978-3-19-079598-7
Dt.-Engl.	ISBN 978-3-19-089598-4
Dt.-Franz.	ISBN 978-3-19-099598-1
Dt.-Ital.	ISBN 978-3-19-109598-7
Dt.-Russ.	ISBN 978-3-19-119598-4
Dt.-Span.	ISBN 978-3-19-129598-1
Dt.-Türk.	ISBN 978-3-19-139598-8

Pfister, Marcus:

Schlaf gut, kleiner Regenbogenfisch

Hardcover, farbig illustriert, 21,5 x 28,7 cm, 28 Seiten, ab 4 Jahren, 19,90 € [D]

Dt.-Engl.	ISBN 978-3-19-359595-9
Dt.-Franz.	ISBN 978-3-19-369595-6
Dt.-Ital.	ISBN 978-3-19-389595-0
Dt.-Span.	ISBN 978-3-19-409595-3

de Beer, Hans:

Kleiner Eisbär – Wohin fährst du, Lars?

Hardcover, farbig illustriert, 21,5 x 28,7 cm, 28 Seiten, ab 4 Jahren, 19,50 € [D]

Dt.-Engl.	ISBN 978-3-19-159596-8
Dt.-Franz.	ISBN 978-3-19-169596-5
Dt.-Griech.	ISBN 978-3-19-179596-2
Dt.-Ital.	ISBN 978-3-19-189596-9
Dt.-Russ.	ISBN 978-3-19-199596-6
Dt.-Span.	ISBN 978-3-19-209596-2
Dt.-Türk.	ISBN 978-3-19-219596-9
Dt.-Ukr.	ISBN 978-3-19-019600-5

de Beer, Hans:

Kleiner Eisbär – Lars, bring uns nach Hause!

Hardcover, farbig illustriert, 21,5 x 28,7 cm, 28 Seiten, ab 4 Jahren, 19,50 € [D]

Dt.-Franz.	ISBN 978-3-19-159595-1
Dt.-Griech.	ISBN 978-3-19-169595-8
Dt.-Ital.	ISBN 978-3-19-179595-5
Dt.-Russ.	ISBN 978-3-19-189595-2
Dt.-Span.	ISBN 978-3-19-199595-9
Dt.-Türk.	ISBN 978-3-19-209595-5

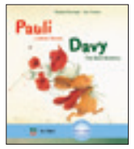

Weninger, Brigitte / Tharlet, Eve:

Pauli – Liebste Mama

Hardcover, farbig illustriert, 22,3 x 26,4 cm, 28 Seiten, ab 4 Jahren, 19,50 € [D]

Dt.-Engl.	ISBN 978-3-19-229596-6
Dt.-Franz.	ISBN 978-3-19-239596-3
Dt.-Griech.	ISBN 978-3-19-249596-0
Dt.-Ital.	ISBN 978-3-19-259596-7
Dt.-Span.	ISBN 978-3-19-279596-1
Dt.-Türk.	ISBN 978-3-19-289596-8

Weninger, Brigitte / Tharlet, Eve:

Gute Besserung, Pauli

Hardcover, farbig illustriert, 22,3 x 26,4 cm, 28 Seiten, ab 4 Jahren, 19,50 € [D]

Dt.-Engl.	ISBN 978-3-19-009597-1
Dt.-Franz.	ISBN 978-3-19-019597-8
Dt.-Griech.	ISBN 978-3-19-029597-5
Dt.-Ital.	ISBN 978-3-19-039597-2
Dt.-Russ.	ISBN 978-3-19-049597-9
Dt.-Türk.	ISBN 978-3-19-069597-3

Bansch, Helga:

Lisa will einen Hund

Hardcover, farbig illustriert, 22,0 x 28,5 cm, 28 Seiten, ab 4 Jahren, 19,50 € [D]

Dt.-Engl.	ISBN 978-3-19-679594-3
Dt.-Griech.	ISBN 978-3-19-699594-7

Jedes Buch mit mehrsprachigem MP3-Hörbuch zum Download!

Alle lieferbaren Titel im Überblick

Kuhlmann, Torben:

Lindbergh – Die abenteuerliche Geschichte einer fliegenden Maus

Hardcover, farbig illustriert, 22,0 x 28,6 cm, 92 Seiten, ab 6 Jahren, 24,90 € [D]

Dt.-Arab.	ISBN 978-3-19-659598-7
Dt.-Engl.	ISBN 978-3-19-669598-4
Dt.-Franz.	ISBN 978-3-19-679598-1
Dt.-Ital.	ISBN 978-3-19-689598-8
Dt.-Russ.	ISBN 978-3-19-699598-5
Dt.-Span.	ISBN 978-3-19-709598-1
Dt.-Türk.	ISBN 978-3-19-719598-8

Kuhlmann, Torben:

Armstrong – Die abenteuerliche Reise einer Maus zum Mond

Hardcover, farbig illustriert, 22,0 x 28,6 cm, 124 Seiten, ab 6 Jahren, 24,90 € [D]

Dt.-Arab.	ISBN 978-3-19-069599-7
Dt.-Engl.	ISBN 978-3-19-079599-4
Dt.-Franz.	ISBN 978-3-19-089599-1
Dt.-Ital.	ISBN 978-3-19-099599-8
Dt.-Russ.	ISBN 978-3-19-139599-5
Dt.-Span.	ISBN 978-3-19-149599-2
Dt.-Türk.	ISBN 978-3-19-169599-6

Roth, Carol / Rashin:

Nicht so fies, kleiner Tiger!

Hardcover, farbig illustriert, 22,2 x 28,6 cm, 28 Seiten, ab 4 Jahren, 19,50 € [D]

Dt.-Arab.	ISBN 978-3-19-549602-5
Dt.-Engl.	ISBN 978-3-19-559602-2
Dt.-Franz.	ISBN 978-3-19-569602-9
Dt.-Ital.	ISBN 978-3-19-579602-6
Dt.-Russ.	ISBN 978-3-19-589602-3
Dt.-Span.	ISBN 978-3-19-599602-0
Dt.-Türk.	ISBN 978-3-19-609602-6
Dt.-Ukr.	ISBN 978-3-19-619602-3

Moser, Erwin:

Boris der Kater – Das Badewannenauto

Hardcover, farbig illustriert, 16,5 x 23,2 cm, 64 Seiten, ab 4 Jahren, 19,50 € [D]

Dt.-Arab.	ISBN 978-3-19-019620-3
Dt.-Engl.	ISBN 978-3-19-029620-0
Dt.-Franz.	ISBN 978-3-19-039620-7
Dt.-Ital.	ISBN 978-3-19-049620-4
Dt.-Russ.	ISBN 978-3-19-059620-1
Dt.-Span.	ISBN 978-3-19-069620-8
Dt.-Türk.	ISBN 978-3-19-079620-5
Dt.-Ukr.	ISBN 978-3-19-089620-2

Pfister, Marcus:

Mats und die Wundersteine. Eine Geschichte – zwei Enden

Hardcover, farbig illustriert, 22,0 x 33,5 cm, 28 Seiten, ab 4 Jahren, 19,90 € [D]

Dt.-Arab.	ISBN 978-3-19-529600-7
Dt.-Engl.	ISBN 978-3-19-539600-4
Dt.-Franz.	ISBN 978-3-19-549600-1
Dt.-Ital.	ISBN 978-3-19-559600-8
Dt.-Russ.	ISBN 978-3-19-569600-5
Dt.-Span.	ISBN 978-3-19-579600-2
Dt.-Türk.	ISBN 978-3-19-589600-9

Friester, Paul / Goossens, Philippe:

Heule Eule

Hardcover, farbig illustriert, 21,0 x 25,0 cm, 28 Seiten, ab 4 Jahren, 19,50 € [D]

Dt.-Arab.	ISBN 978-3-19-649597-3
Dt.-Engl.	ISBN 978-3-19-649596-6
Dt.-Franz.	ISBN 978-3-19-659596-3
Dt.-Griech.	ISBN 978-3-19-669596-0
Dt.-Ital.	ISBN 978-3-19-679596-7
Dt.-Russ.	ISBN 978-3-19-489602-4
Dt.-Span.	ISBN 978-3-19-699596-1
Dt.-Türk.	ISBN 978-3-19-709596-7

billi – ich lese zweisprachig

Störmer, Jessica:

Nur Mut, Kurt!

Hardcover, farbig illustriert, 17,4 x 24,6 cm, 40 Seiten, mit Leserätsel, ab 6 Jahren, 13,90 € [D]

Dt.-Engl.	ISBN 978-3-19-949595-6
Dt.-Franz.	ISBN 978-3-19-959595-3
Dt.-Ital.	ISBN 978-3-19-979595-7
Dt.-Russ.	ISBN 978-3-19-989595-4
Dt.-Span.	ISBN 978-3-19-999595-1
Dt.-Türk.	ISBN 978-3-19-009596-4

Hesse, Lena / Winterberg, Philipp:

Wie Papa

Hardcover, farbig illustriert, 17,4 x 24,6 cm, 32 Seiten, mit Leserätsel, ab 8 Jahren, 13,90 € [D]

Dt.-Engl.	ISBN 978-3-19-239597-0
Dt.-Franz.	ISBN 978-3-19-249597-7
Dt.-Griech.	ISBN 978-3-19-259597-4
Dt.-Ital.	ISBN 978-3-19-269597-1
Dt.-Span.	ISBN 978-3-19-289597-5
Dt.-Türk.	ISBN 978-3-19-299597-2

Pädagogische Tipps zum Einsatz dieses Buches finden Sie unter: www.edition-bilibri.com/kitas-schulen/

Rylance, Ulrike / Przybill, Karolin:

Pia kommt in die Schule

Hardcover, farbig illustriert, 17,4 x 24,6 cm, 44 Seiten, mit Leserätsel, ab 6 Jahren, 13,90 € [D]

Dt.-Engl.	ISBN 978-3-19-079595-6
Dt.-Franz.	ISBN 978-3-19-089595-3
Dt.-Griech.	ISBN 978-3-19-099595-0
Dt.-Ital.	ISBN 978-3-19-109595-6
Dt.-Russ.	ISBN 978-3-19-119595-3
Dt.-Span.	ISBN 978-3-19-129595-0
Dt.-Türk.	ISBN 978-3-19-139595-7

Rylance, Ulrike / Przybill, Karolin:

Pia sucht eine Freundin

Hardcover, farbig illustriert, 17,4 x 24,6 cm, 36 Seiten, mit Leserätsel, ab 6 Jahren, 13,90 € [D]

Dt.-Arab.	ISBN 978-3-19-999596-8
Dt.-Engl.	ISBN 978-3-19-509596-9
Dt.-Franz.	ISBN 978-3-19-519596-6
Dt.-Ital.	ISBN 978-3-19-539596-0
Dt.-Russ.	ISBN 978-3-19-549596-7

Rylance, Ulrike / Przybill, Karolin:

Pias besonderes Talent

Hardcover, farbig illustriert, 17,4 x 24,6 cm, 44 Seiten, mit Leserätsel, ab 6 Jahren, 13,90 € [D]

Dt.-Arab.	ISBN 978-3-19-989597-8
Dt.-Engl.	ISBN 978-3-19-999597-5
Dt.-Franz.	ISBN 978-3-19-009598-8
Dt.-Ital.	ISBN 978-3-19-019598-5
Dt.-Russ.	ISBN 978-3-19-029598-2
Dt.-Span.	ISBN 978-3-19-039598-9
Dt.-Türk.	ISBN 978-3-19-049598-6

Hesse, Lena:

Das kleine Wunder

Hardcover, farbig illustriert, 17,4 x 24,6 cm, 32 Seiten, mit Leserätsel, ab 6 Jahren, 13,90 € [D]

Dt.-Engl.	ISBN 978-3-19-569595-4
Dt.-Franz.	ISBN 978-3-19-579595-1
Dt.-Griech.	ISBN 978-3-19-589595-8
Dt.-Ital.	ISBN 978-3-19-599595-5
Dt.-Russ.	ISBN 978-3-19-609595-1
Dt.-Span.	ISBN 978-3-19-619595-8
Dt.-Türk.	ISBN 978-3-19-629595-5

Die Auslieferung unserer mehrsprachigen Kinderbücher erfolgt durch unseren Vertriebspartner, den Hueber Verlag

Vertrieb und Auslieferung:

Hueber Verlag GmbH & Co. KG
Baubergerstr. 30
80992 München

Bestellungen/Auftragsbearbeitung:
Tel.: (08105) 388-365
Fax: (08105) 388-210
hueber@verlegerdienst.de
www.hueber.de/bilibri

Vertretung Österreich:

Mohr Morawa Buchvertrieb GmbH
Sulzengasse 2 • 1230 Wien
Tel.: (01) 6 80 14-0
Fax: (01) 6 88 71 30
bestellung@mohrmorawa.at
www.mohrmorawa.at

Vertretung Schweiz:

OLF S.A.
Z.I.3, Corminboeuf
Case Postale • 1701 Fribourg
Tel.: (026) 4 67 51 11
Fax: (026) 4 67 54 66
kundendienst@olf.ch
www.olf.ch

Vertreterinnen und Vertreter:

Berlin, Brandenburg, Mecklenburg-Vorpommern
Axel Heller
Hueber Verlag • Baubergerstr. 30
80992 München
Tel.: (089) 96 02-252 • Fax: (089) 96 02-271
Mobile Phone: (0175) 229 81 38
heller@hueber.de

Bremen, Hamburg, Schleswig-Holstein, Niedersachsen
Torsten Hornbostel / Michaela Wagner
Winsener Str. 34a • 29614 Soltau
Tel.: (05191) 60 66 65 • Fax: (0 51 91) 60 66 69
Hornbostel-Verlagsvertretungen@t-online.de

Nordrhein-Westfalen
Ewald Mayer / Ulrike Heck
Eickelkamp 28 • 45276 Essen
Tel.: (0201) 86 29 143
Fax: (0201) 86 29 144
mayer-heck@t-online.de

Sachsen, Sachsen-Anhalt, Thüringen
Ute Stange / Frank Happe
Getzelauer Straße 4 • 04279 Leipzig
Tel.: (0341) 3 38 36 33
Fax: (0341) 3 33 97 34
verlagsvertretung@stange-happe.de

Rheinland-Pfalz, Hessen, Saarland, Luxemburg
Axel Heller
Hueber Verlag • Baubergerstr. 30
80992 München
Tel.: (089) 96 02-252 • Fax: (089) 96 02-271
Mobile Phone: (0175) 229 81 38
heller@hueber.de

Baden-Württemberg
Christine Kernbichl
Gruberhof 8 • 79110 Freiburg
Tel.: (0761) 80 02 35 • Fax: (0761) 80 74 96
kernbichl@t-online.de

Bayern
Axel Heller
Hueber Verlag • Baubergerstr. 30
80992 München
Tel.: (089) 96 02-252 • Fax: (089) 96 02-271
Mobile Phone: (0175) 229 81 38
heller@hueber.de

Österreich
Kent William
Linke Bruckenstrase 57/1/4 • 4040 Linz
Mobile Phone: (0664) 88 70 63 39
kent.william@mohrmorawa.at

Jürgen Sieberer
Arnikaweg 79/4 • 1220 Wien
Fax: (01) 28 54 522
Mobile Phone: (0664) 3 91 28 34
juergen.sieberer@mohrmorawa.at

Schweiz
Thomas Rutschi
OLF SA • Z.I.3, Corminboeuf
1701 Fribourg
Telefax: (026) 4 67 54 66
Natel: (079) 4 77 37 59
t.rutschi@olf.ch

Edition bi:libri

NordSüd Verlag GmbH
Triebstraße 3 • 80993 München
Tel.: (089) 80 92 41 34
Fax: (089) 92 56 01 28
www.edition-bilibri.com
info@edition-bilibri.de
Für Online-Bestellungen:
www.hueber.de/bilibri

www.facebook.com/editionbilibri
www.instagram.com/editionbilibri
www.youtube.com/editionbilibri

Illustration von Cover und Backcover von Julia Francke, aus dem Bilderbuch »Von der Prinzessin, die ihren Vater das Heulen lehrte«